

REGIA NATIONALA A PADURILOR-ROMSILVA  
CUI RO 1590120 J40/450/1991  
DIRECTIA SILVICA CLUJ  
**OCOLUL SILVIC HUEDIN**  
STR. GH. DOJA , NR. 7, LOC. HUEDIN  
RO23RZBR0000060001714745  
Telefon : 0264/351888 ; Fax : 0264/354204  
E-mail : [ocul@silvica.ro](mailto:ocul@silvica.ro)  
Nr. **2613/21.08.2024**

## NOTIFICARE

In conformitate cu prevederile O.M. nr.767/2018, va semnalam faptul ca pe suprafata de padure proprietate privata a persoanelor fizice Pascalau Ana si altii, in U.P. VI VI. Draganului, fara amenajament silvic valabil, u.a. 152A%, 152B%, au fost puse in valoare produse accidentale I, arbori uscati si in curs de uscare, infestati cu ipidae si arbori rupti si doborati de vant, constituindu-se partida **2888 Zarna -Pascalau Ana si altii(2400198501320)**, in volum de 283 mc.

Anexam prezentei notificari urmatoarele :

- Actul de punere in valoare la partda **2888 Zarna -Pascalau Ana si altii(2400198501320)**
- copie dupa descrierea parcelara, pentru u.a. 152A si 152B, din U.P. VI VI. Draganului,expirat
- fotografii din suprafata afectata

La prezenta notificare facem urmatoarele specificari :

- punerea in valoare s-a facut intr-o proprietate de padure, fara amenajament silvic valabil, cu suprafata intre 10.1 ha si 100.0 ha
- pentru extragerea acestor produse accidentale **este necesar avizul Garzii Forestiere Cluj**
- arboretele afectate nu sunt situate in afara arealului natural de vegetatie
- punerea in valoare s-a facut in arborete cuprinse in aria protejata ROSPA 0081.

Sef Ocol  
ing. Simplicean Horea



Intocmit  
ing. Neag Calin

A handwritten signature in blue ink, consisting of stylized initials and a surname.

ACT DE PUNERE ÎN VALOARE NR. 2400198501320

Unitate de Producție: VI - VALEA DRAGANULUI  
Denumire A.P.V: 2888 ZARNA- PASCALAU ANA

Suprafață totală act - (ha): 6,0 Tratament: T. PRODUSE ACCIDENTALE I Natura Produsului: PRODUSE ACCIDENTALE Tehnologia de Exploatare: TRUNCHIURI SI CATARGE Data inventarierii: 08.08.2024 Anul exploatării: 2024 Procedeele de inventariere: FIR CU FIR Ciocan forma CIRCULARĂ nr.: PS736/2 Accesibilitate: 1001-1500	Informații privind N.T.S.M.		Grupa de specii	Nr. de arbori	Volum
	Stâncării pe - (ha): 0.50 Arbori putregăioși - (buc): cu un volum de - (mc): Iescarii - (buc): cu un volum de - (mc):		Rășinoase FAG Quercinee Diverse tari Diverse moi	237 2	280.53 2.47
			Total:	239	283.0

Specia	SORTARE DIMENSIONALĂ							Lemn lucru	Coajă	Lemn de foc		Volum brut
	G1	G2	G3	M1	M2	M3	LS			Total	VF	
FAG	0.38	0.54		0.04	0.01			0.97	0.05	1.45	0.15	2.47
BRAD	6.57	2.64	0.53	0.45	0.11		0.02	10.32	1.15	3.82		15.29
MOLID	70.13	51.30	15.00	11.33	3.82		1.14	152.72	14.41	98.11	0.01	265.24
<b>TOTAL</b>	<b>77.08</b>	<b>54.48</b>	<b>15.53</b>	<b>11.82</b>	<b>3.94</b>		<b>1.16</b>	<b>164.01</b>	<b>15.61</b>	<b>103.38</b>	<b>0.16</b>	<b>283.00</b>

U.A.	Suprafață (ha)		Vârsta ani	Panta G	Semintș utilizabil				Total volum brut
	Par cursă	UA			%	S. tot	Compoziție		
152A%	5.00		116	36.00			0		250.62
152B%	1.00		131	36.00			0		32.38

U.A.	FA	BR	MO	Volum
152A%	0.64	12.71	237.27	250.62
152B%	1.83	2.58	27.97	32.38
<b>Total</b>	<b>2.47</b>	<b>15.29</b>	<b>265.24</b>	<b>283.00</b>

U.A.	Specia	Diametre		Înălțimi		Vârsta	Vol. arb.	Nr. arb.	Creșt ere	Sortare dimensională							Coajă	Lemn foc		Volum brut
		dt	dcg	ht	hc					G1	G2	G3	M1	M2	M3	LS		Total	VF	
152A%	FA	38.00	38.00	12.00	12.00	116	0.64	1			0.08		0.01			0.01	0.54	0.04	0.64	
	BR	46.86	46.86	22.71	22.71	116	1.82	7		5.73	1.70	0.37	0.35	0.08		0.01	0.92	3.55	12.71	
	MO	36.63	37.04	22.12	22.12	116	1.17	203		60.50	44.41	12.98	10.07	3.33		0.99	12.49	92.50	0.01	237.27
<b>Total U.A.: 152A%</b>								211		66.23	46.19	13.35	10.43	3.41		1.00	13.42	96.59	0.05	250.62
152B%	FA	46.00	46.00	22.00	22.00	131	1.83	1		0.38	0.46		0.03	0.01		0.04	0.91	0.11	1.83	
	BR	39.00	39.00	22.50	22.50	131	1.29	2		0.84	0.94	0.16	0.10	0.03		0.01	0.23	0.27	2.58	
	MO	36.40	36.40	22.24	22.24	131	1.12	25		9.63	6.89	2.02	1.26	0.49		0.15	1.92	5.61	27.97	
<b>Total U.A.: 152B%</b>								28		10.85	8.29	2.18	1.39	0.53		0.16	2.19	6.79	0.11	32.38
<b>Total General U.A.</b>								239		77.08	54.48	15.53	11.82	3.94		1.16	15.61	103.38	0.16	283.00

Șef Ocol,

SIMPLICEAN HOREA



Întocmit,

*Handwritten signature*

Birou Fond Forestier,

*Handwritten signature*

Verificat,

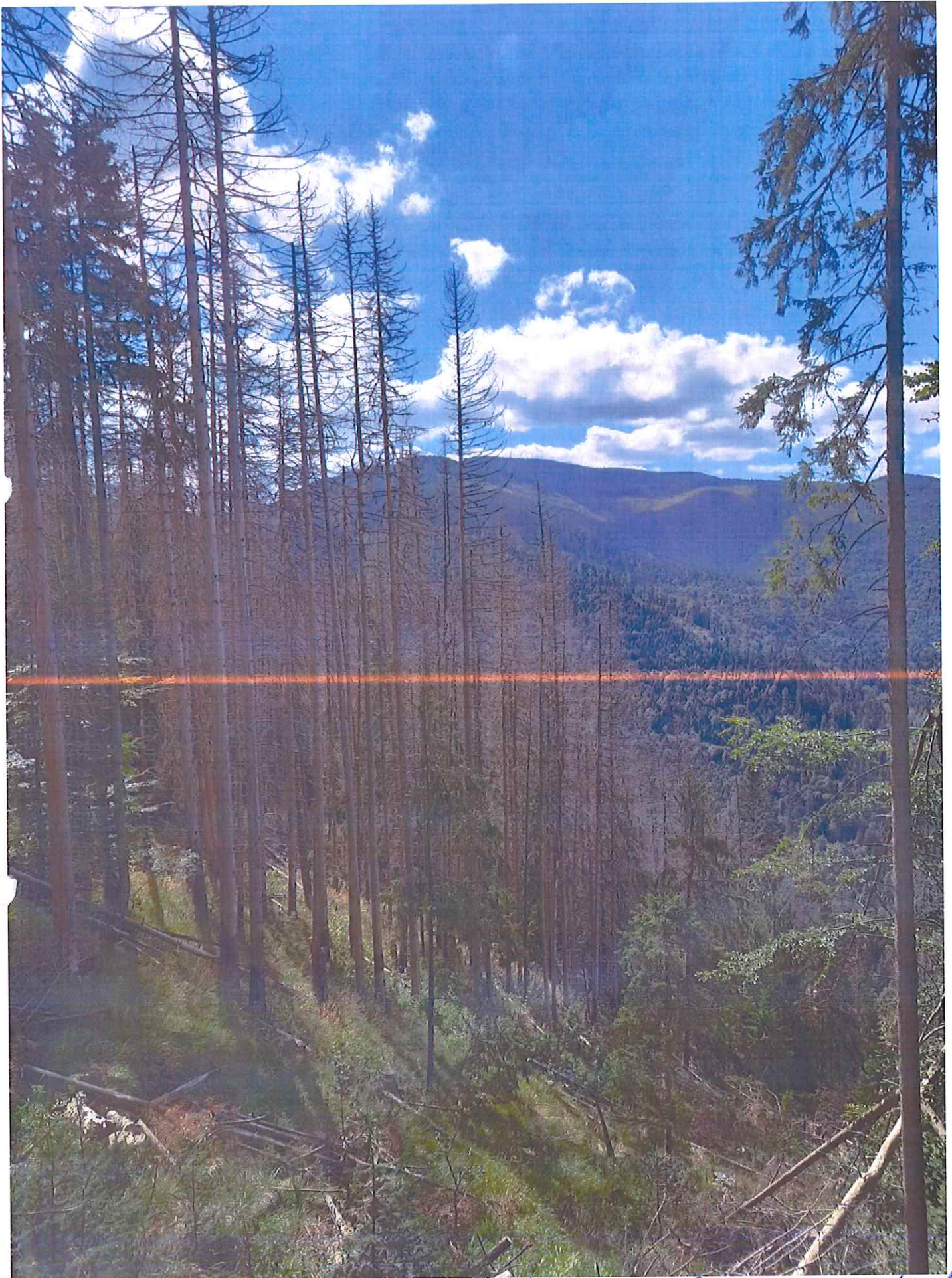

OS. Huedin / U.P. Vr ve. dragomir / u.a. 152A1. / A1 / 250,62m / 50ha  
08.08.2024  
Pop. celina Ana.



OS. Andin / U.P. VI VE Sigovulu / u.a. 152 Bl. / A<sub>1</sub> / 32, 38 me / 1, 0 du /  
08.08.2024  
Dapcolau Ama

## DESCRIERE PARCELARA

DS: Cluj

OS: Huedin

UP: 6

DESCRIEREA STATIONII SI ARBORETULUI														DENS	VOLUM			CRES									
ELM	P	M	VAR	DM	HM	C	A	EL	PROVE	VI	CONS	MC/HA	MC/UA		MC/HA												
ARB	R	RE	STA	CM	M	L	MES	AG	NIENTA	TA																	
152 A 32.72 HA GF: 1-2A 1B 5M SUP: M TS: 3321 TP: 1142 SOL: 3207 Versant ondulat EXPOZITIE: SE INC: 36 G ALTITUDINE: 890 - 1410 M LITIERA: continua-subtire TIP FLORA: Calamagrostis-Luzula Natural fundamental prod. inf. relativ-echien COMP.ACTUALA: 9 MO 1 BR COMP.TEL: 9MO 1 BR SORT: FA Mijl. si gros,cherestea VARSTA EXPL.: PAM Gros si mijl.,cherestea SEM.UTIL: SUBARBORET: DATE COMPL.: Roca la suprafata/0,3S Doborituri izolate Alte date complement. POL: ERZ: LUCRARI EXEC.:																											
MO	9	IN	105	36	23	4		.5	RN	N	0.63	336	10994	3.6													
BR	1	IN	105	38	22	4	M	.5	RN	N	0.07	36	1178	0.5													
TOTAL												105				0.7	372	12172	4.1								
DESCRIEREA STATIONII SI ARBORETULUI														DENS	VOLUM			CRES									
ELM	P	M	VAR	DM	HM	C	A	EL	PROVE	VI	CONS	MC/HA	MC/UA		MC/HA												
ARB	R	RE	STA	CM	M	L	MES	AG	NIENTA	TA																	
152 B 9.86 HA GF: 1-2A 1B 5M SUP: M TS: 3331 TP: 1342 SOL: 3111 Versant mijlociu ondulat EXPOZITIE: S INC: 36 G ALTITUDINE: 890 - 1220 M LITIERA: continua-subtire TIP FLORA: Asperula-Dentaria Natural fundamental prod. inf. relativ-echien COMP.ACTUALA: 7 FA 2 MO 1 BR COMP.TEL: 7FA 2 MO 1 BR SORT: FA Mijl. si gros,cherestea VARSTA EXPL.: PAM Gros si mijl.,cherestea SEM.UTIL: SUBARBORET: DATE COMPL.: Roca la suprafata/0,2S Doborituri izolate Alte date complement. POL: ERZ: LUCRARI EXEC.:																											
FA	7	IN	120	38	24	4		.5	RN	N	0.42	173	1706	1.6													
MO	2	IN	105	36	24	4	M	.6	RN	N	0.12	68	670	0.7													
BR	1	IN	105	38	23	4	M	.6	RN	N	0.06	33	325	0.4													
TOTAL												120				0.6	274	2701	2.7								
DESCRIEREA STATIONII SI ARBORETULUI														DENS	VOLUM			CRES									
ELM	P	M	VAR	DM	HM	C	A	EL	PROVE	VI	CONS	MC/HA	MC/UA		MC/HA												
ARB	R	RE	STA	CM	M	L	MES	AG	NIENTA	TA																	
152 C 1.84 HA GF: 1-2A 1B 5M SUP: M TS: 3331 TP: 1342 SOL: 3111 Versant inferior ondulat EXPOZITIE: S INC: 37 G ALTITUDINE: 860 M LITIERA: continua-subtire TIP FLORA: Asperula-Dentaria Natural fundamental prod. inf. relativ-plurien COMP.ACTUALA: 5 MO 2 FA 3 MO COMP.TEL: 8MO 2 FA SORT: FA Mijl. si gros,cherestea VARSTA EXPL.: PAM Gros si mijl.,cherestea SEM.UTIL: SUBARBORET: DATE COMPL.: Roca la suprafata/0,6S Doborituri izolate Alte date complement. POL: ERZ: LUCRARI EXEC.:																											
MO	5	IN	105	34	24	4		.5	RN	N	0.30	169	311	1.7													
FA	2	IN	105	32	23	4	M	.5	RN	N	0.12	46	85	0.6													
MO	3	IN	30	10	9	4	M	.2	RN	N	0.18	25	46	1.8													
TOTAL												105				0.6	240	442	4.1								
DESCRIEREA STATIONII SI ARBORETULUI														DENS	VOLUM			CRES									
ELM	P	M	VAR	DM	HM	C	A	EL	PROVE	VI	CONS	MC/HA	MC/UA		MC/HA												
ARB	R	RE	STA	CM	M	L	MES	AG	NIENTA	TA																	
153 A 18.46 HA GF: 1-2A 1B 5M SUP: M TS: 3321 TP: 1142 SOL: 3207 Versant ondulat EXPOZITIE: SV INC: 36 G ALTITUDINE: 890 - 1410 M LITIERA: continua-subtire TIP FLORA: Calamagrostis-Luzula Natural fundamental prod. inf. relativ-echien COMP.ACTUALA: 10 MO COMP.TEL: 10MO SORT: FA Mijl. si gros,cherestea VARSTA EXPL.: PAM Gros si mijl.,cherestea SEM.UTIL: SUBARBORET: DATE COMPL.: Roca la suprafata/0,3S Doborituri izolate Alte date complement. POL: ERZ: LUCRARI EXEC.: 2007-T.igiena 2009-T.igiena LUCRARI PROP.: TAIERI DE CONSERVARE AJUTORAREA REG NATURALE																											
MO	10	IN	105	36	24	4		.5	RN	N	0.70	395	7292	4.0													
TOTAL												105				0.7	395	7292	4.0								